シルベット……
焦がれ続けた
声の先に――
テガミバチ
LETTERBEE
テレビ☆TVアニメ絶賛放送中!
毎週土曜日夜10:55～テレビ東京系ほかにて

テレビアニメ第2期決定!!

アニメ・ゲーム情報は4・624P!!

テガミバチ

LETTER BEE

第三十八話「光る目」

待ちわびた兄妹の抱擁!!

☆JC9巻絶賛発売中!!

浅田弘幸

飛行船
プログレは
人工太陽を
調査する目的で
ユウサリの西
ホールデン・コールフィールドで
数百日をかけて
建造された
私のような
ユウサリの住人が
労働者として
大勢働いていたんだ

私は友人の
カマハン・ネギッシと共に
幻素気体圧係に選ばれ
プログレに乗船
することになった…
あの時は
やりがいのある
仕事につけたと
有頂天だったが
今思えば
あの怖ろしいものを
調査するような船に
首都の要人を
乗せるわけがない
使い捨てられる
ユウサリの人間で
乗組員が
構成されただけだ

首都からはたった一人…
バロールと呼ばれる男が総司令として乗船した……
出せ
は！
ゴゴゴゴ
引け
引け

いよいよだな
ホーダイ…！
おい…
ネギッシ
あれ見ろよ

子供も
乗るんだ…？
三つ子か？
あれは
BEEだろう
BEE？

カミュ！
エレナ…！

三機ある
推進機を回すのは
「精霊琥珀」で増幅させた
彼らの「こころ」だからな
おかげで楽に
目的の場所へ船を
運んでもらえる
ほお…

来てくれたのかい
エレナ！
ダーウィンも…！
もちろんよ
カミュ！
おめでとう！
ヴ

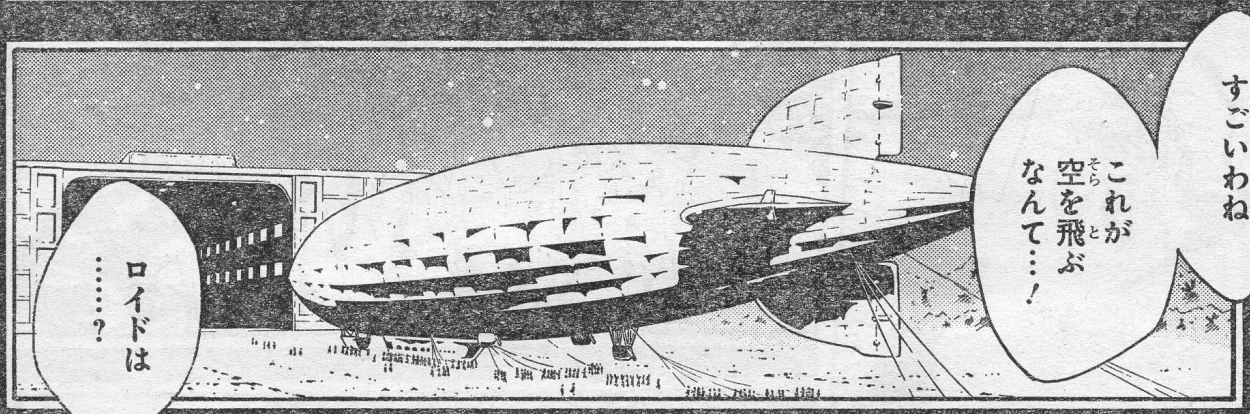
すごいわね
これが空を飛ぶなんて…！
ロイドは……？

家には居なくて…
許してあげて
…あいつ何でもない顔してやっぱり辛いのよ……
許すも何も…持病さえなければ飛行船に乗るのはロイドだったんだし
僕の方が申し訳ない気持ちだ

でも…
おかげで
セインと
ジャンと共に
居られる……
そうよ！
この調査が
終わったら兄弟で
首都に入れるん
でしょう!!
三人
とも！
ラルゴの分まで
がんばってね…！
うん
ありがとう
エレナ・ブラン！
……
ヴ？
ぴくっ
なんだろう
あのシッポの
生物……
カイボー
したい……

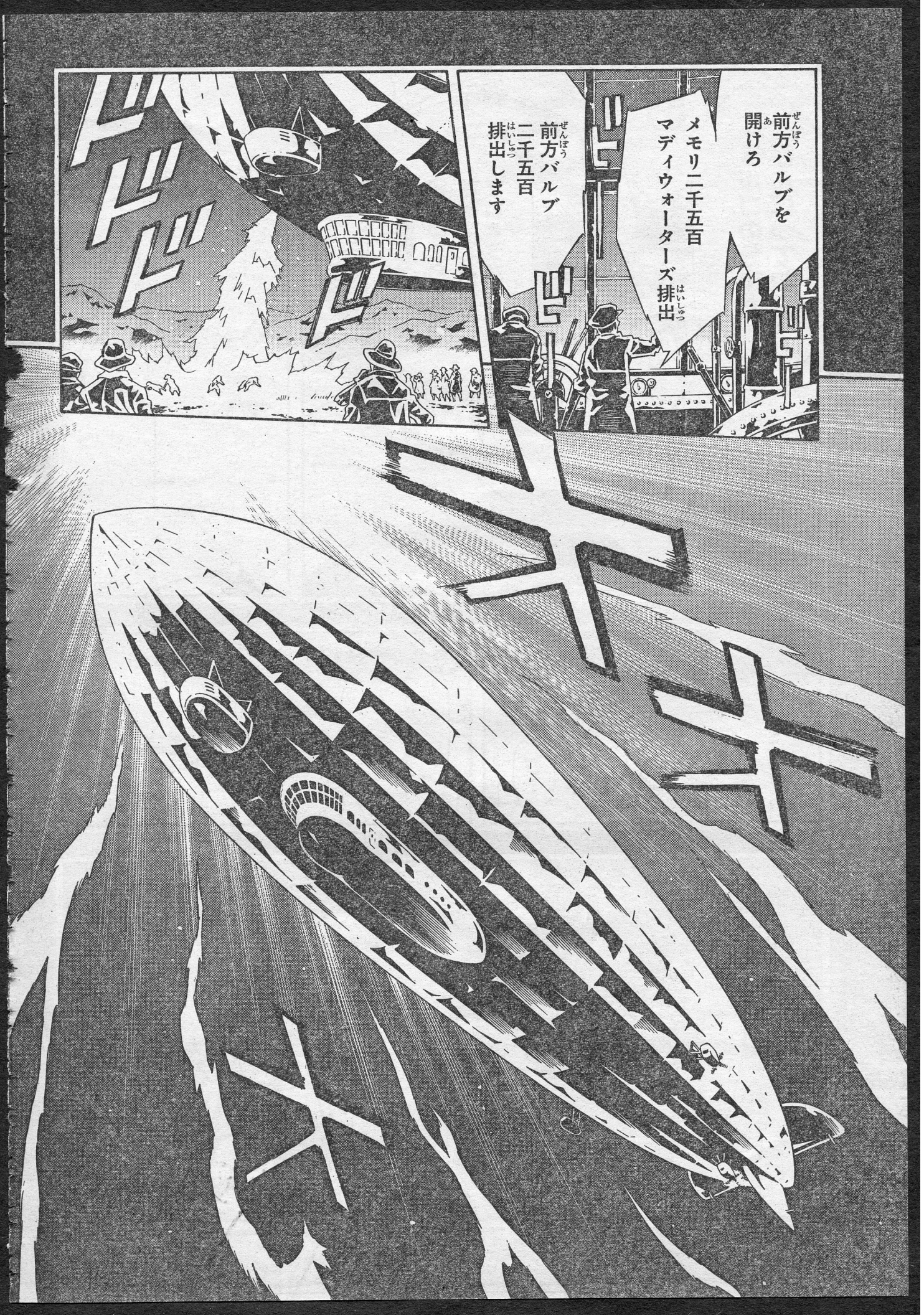

前方バルブを開けろ
メモリ二千五百マディウォーターズ排出
前方バルブ二千五百排出します
ドドドドドド

調査の目的…
その内容は
どんなもの
だったのでしょうか
……？
私には
知るよしも
ないが……
プログレの
建造中
気になることが
あった
くそっ…

どうなってんだ……！
最近 眼が 疲れてかなわん……
ホーダイ… お前も そうか…！
それ… 以前より 見えないから じゃないか…？
あ？ なんだそりゃ……？
気のせいなら いいんだが……
最近… 「光」がな…
以前より…… 空が暗くなった 気がしてな……

人工太陽の 「光」が……
弱まって いた……!?
まさか……

真偽のほどは わからないが
刻を同じくして 調査船の 建造が始まったのは 確かだろう…？
そして あの空で
私が 見たもの…

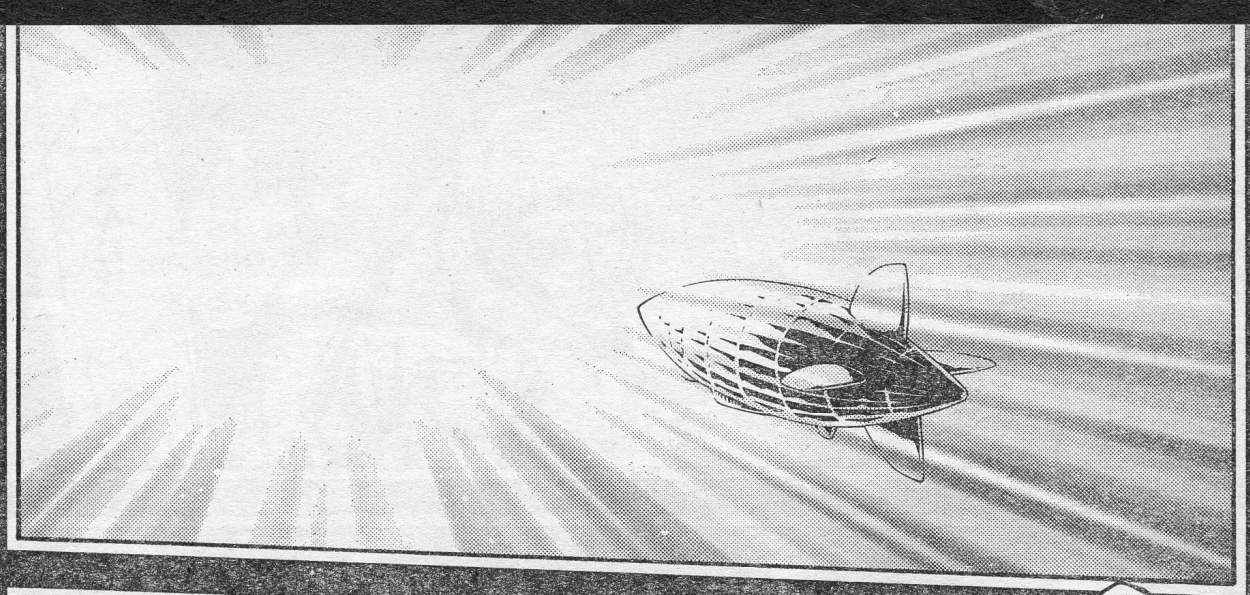

なんて眩さだ……！
弱まっているどころか
まともに見たら目がつぶれるぞ……！
こんなものを首都はどうやって作ったんだ……
はっ

太陽の下あたりに行けば
上から首都がのぞけるかも…

おい！ネギッシ…！

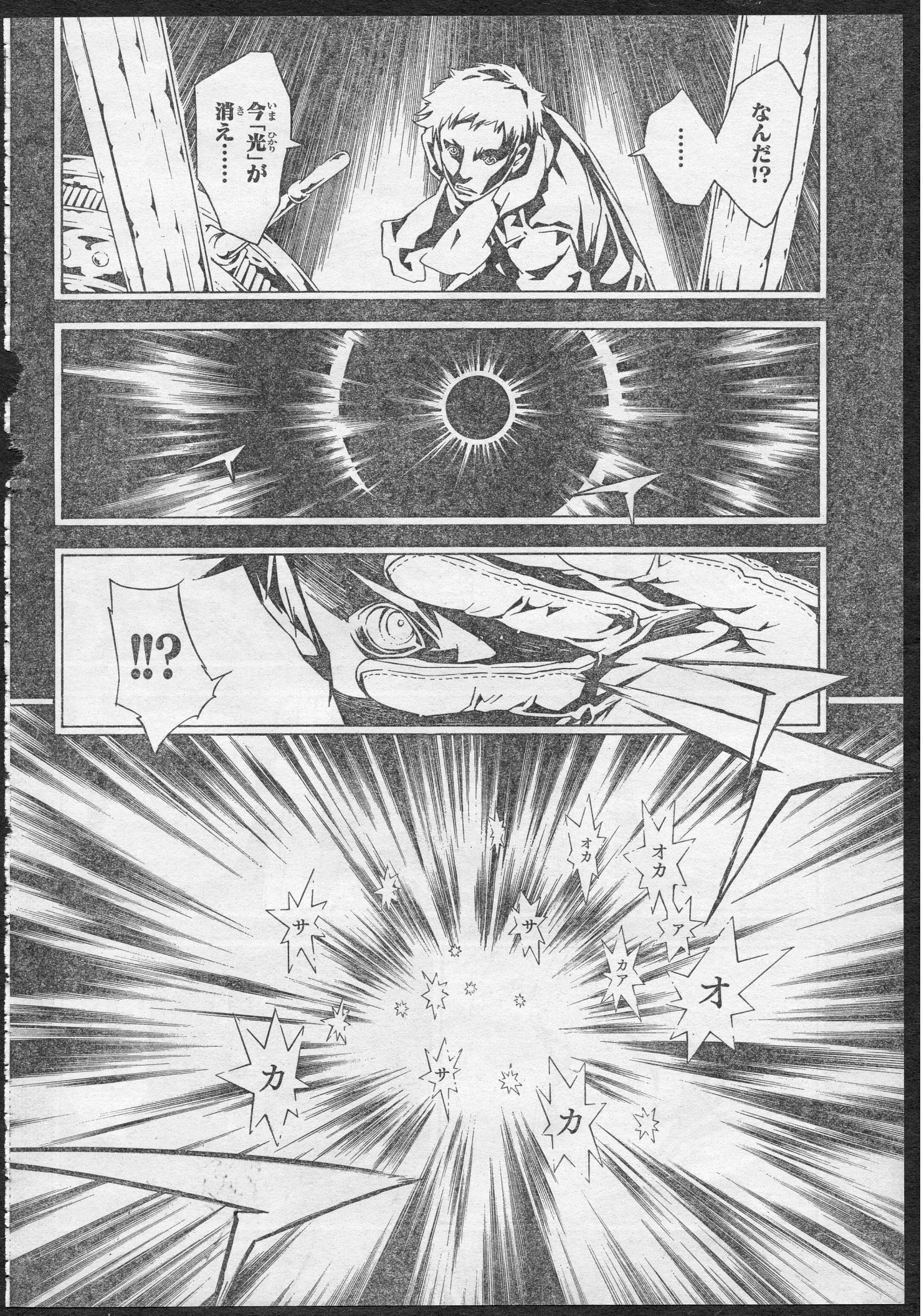

なんだ!?
……
今「光」が消え……
!!?
オカ
オカ
ア
カア
オ
サ
サ
サ
カ
カ

オ
カ
ア
サン
オカアサン
オカアサン
オカアサン
オカアサン
オカアサン
オカアサン
な……
何(なん)だ
なんだこれ…
……
……

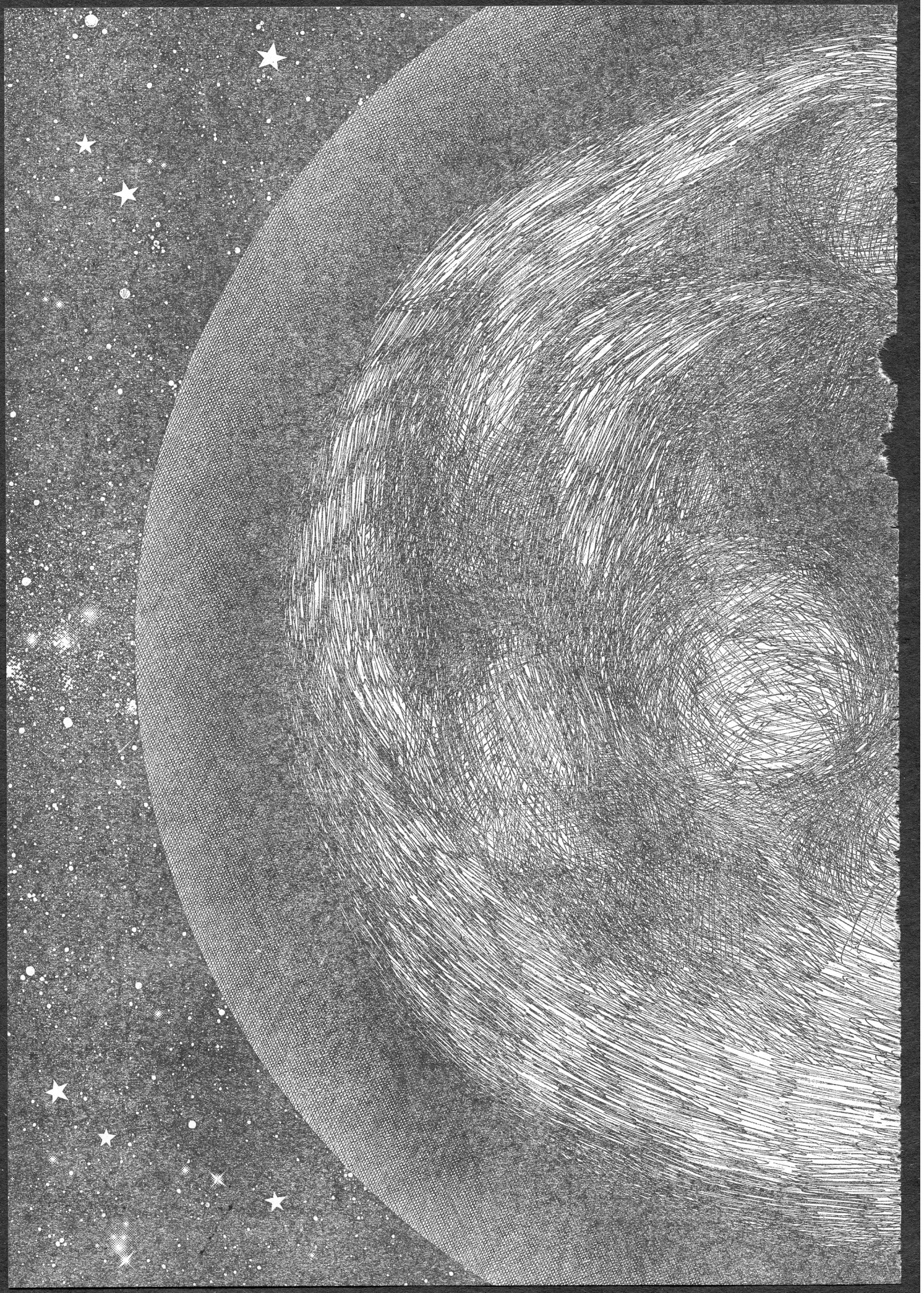

太陽の中…
眼のような
ものがひとつ
開いて…
わた……
私を
見た…!!!
見ていた!!
「こころ」を!
のぞき……!!
眼を
奪った……

うわぁ
ああアァァ!!!
眼があアァ
ホーダイ!?
どうした!?
何があった…!?

急降下で幻素圧が高くなって…!!
くっ!!
操縦室は何をやっているんだ!?

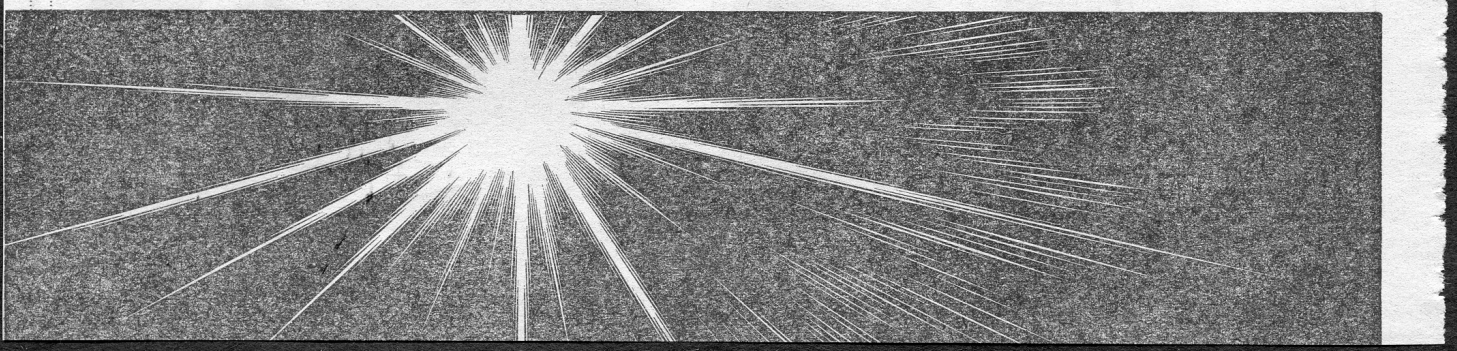

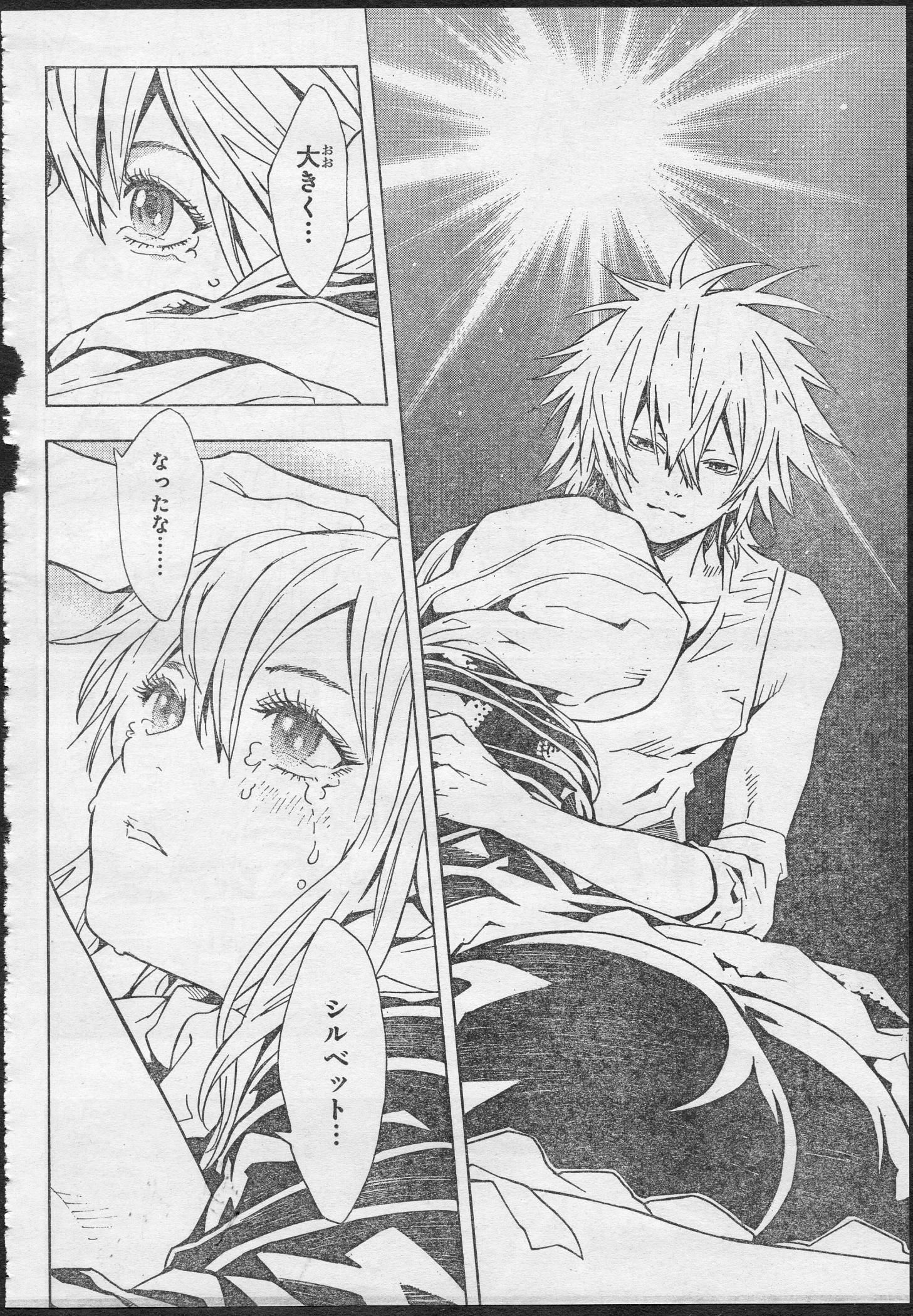
大(おお)きく…
なったな……
シルベット…

スエード……
なのか…？
……
ゴーシュ…
ラグ…

ラグ・シーイング
なのですね……
君に…
会いたかった……
ゴーシュ……
……
ゴ……

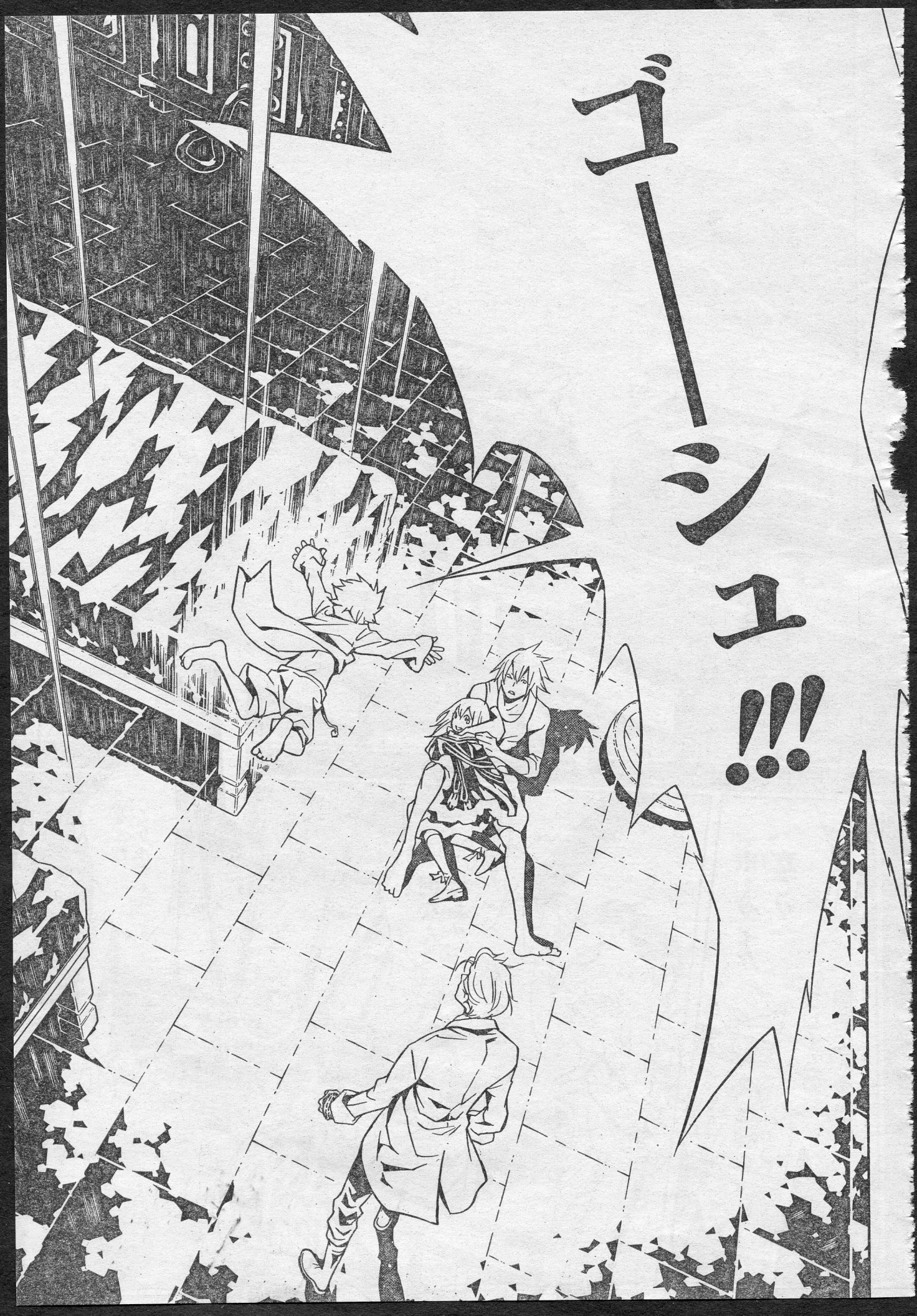
ゴーシュ!!!

コロナ
なんだこりゃあ…
何なんだよ!!
くそ!!
ホーダイ!!
立て!!
フレームの隙間に入るんだ!

ガ……
ぬう！

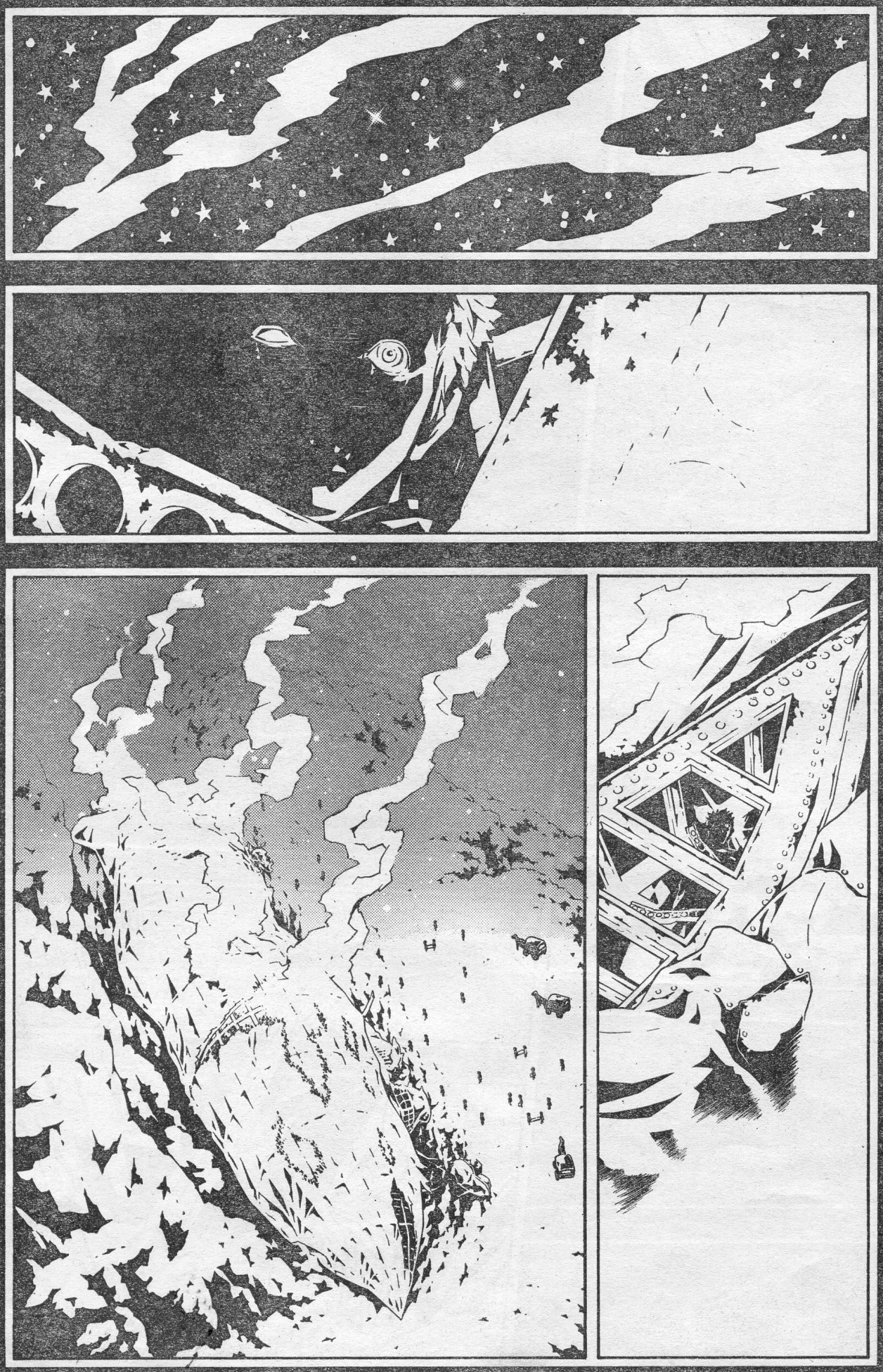

生存者は六名……と聞いている
若い医師と
サンダーランド博士…!?
首都から来たバロールという男
推進機に乗ったBEEの三つ子もひどい傷を負い……
その中の一人は生きているのが不思議なほどだった
私はネギッシのおかげで一命を取り留めたが……

その私のすぐ近くで
彼は死んでいた……
あの忌ろしい人工太陽が
乗組員を
私の眼を
友人を
奪っていったんだ!!
いくら叫んでも誰も分かろうとはしない…
頭のおかしい男のたわ言だ
だが違う……!!
あんなもの…!!
崇め…祈るような代物じゃないんだ!!
あの「光」はっ

生(い)きている……!!
人々(ひとびと)の
大切(たいせつ)なものを
喰(く)らい
世界(せかい)を
照(て)らしている…!!

「光」の代償は
計り知れない
いつか……
……
……
この世界の全てを
喰い尽くすまで
それは続くのだ
……!!

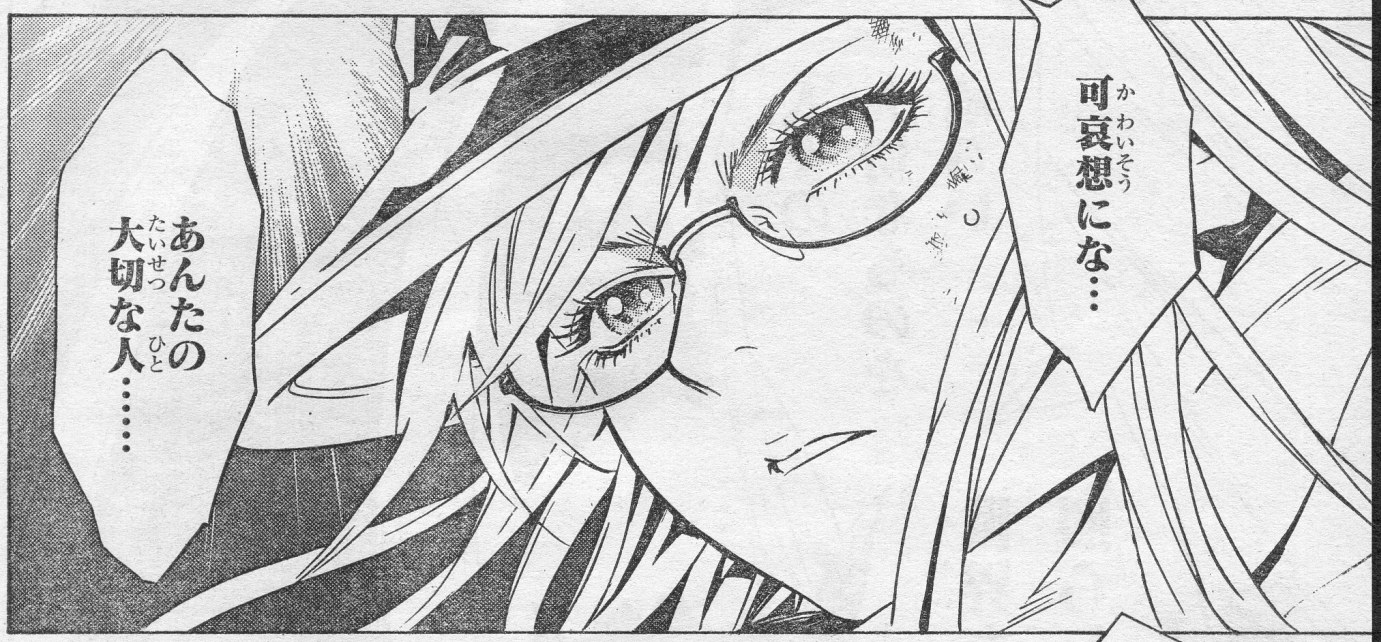
可哀想にな…
あんたの
大切な人……

その
「こころ」も
「光」の
一部となって
世界へ
散らばって
しまった
もう……

デガミバチ――5月号につづく